

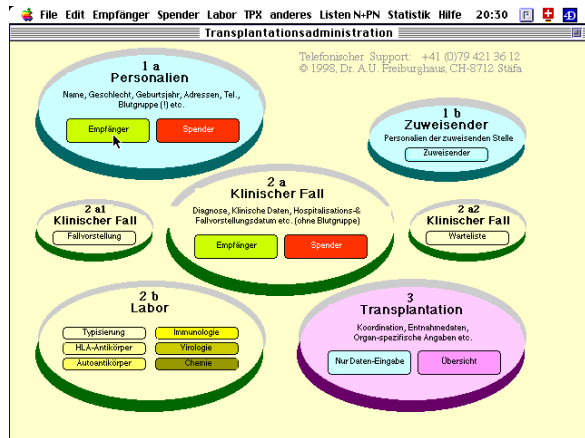

Klinisches Informationssystem für Transplantationszentren



Beschrieb	Ein benutzerfreundliches, klinisches Informationssystem für die Erfassung und Verwertung transplantationsrelevanter Administrations-, Labor- und klinisch-wissenschaftlicher Daten von Spendern und Empfängern für Ärzte, Koordinatoren und Typisierungslabor
Zweck	<ul style="list-style-type: none"> ● systematisches, einheitliches Erfassen aller notwendigen und erwünschten Informationen, welche im Rahmen der Transplantationsmedizin anfallen ● vereinfachte Koordination ● Ausdrucke aller benötigten Informationen ● vereinfachte Selektion von geeigneten Empfängern (automatisch) ● bessere Übersicht ● laufend aktualisierte Listen ● jederzeit verfügbare Statistiken ● perfekte Datenbasis für wissenschaftliche Analysen

Vorteile	Echt relationale Datenbank jede Information wird nur einmal erfasst und abgespeichert.
	Komfort: <ul style="list-style-type: none"> ● intuitive Bedienung ● geringster Schulungsaufwand ● Bildschirmlayouts kompakt und ohne visuellen Ballast ● minimierter Tipp-Aufwand durch Auswahlmenüs (Popups etc.) ● nichts eingeben, was aus erfassten Daten automatisch errechnet werden kann ● integrierte Textverarbeitung möglich
	Vielseitigkeit: <ul style="list-style-type: none"> ● multiple Transplantationen (ein Empfänger - mehrere Donoren / ein Spender - mehrere Empfänger), Re-transplantationen ● Living Related Donors und Cadaver Donors ● alle Organe, alle Organkombinationen ● neben Text und Zahlen könnten auch Bilder, Töne, Videos abgespeichert werden
	Flexibilität: <ul style="list-style-type: none"> ● wird an lokale Bedürfnisse angepasst ● jederzeit beliebig ausbaubar
	Offenheit: <ul style="list-style-type: none"> ● selektiver Datenexport in verschiedenen Formaten (ASCII-text, SYLK etc.) ● direkter Datenzugriff via ODBC und SQL möglich ● (ab 4th Dimension Version 6.x direkt als Web-Server einsetzbar)
	Sicherheit: <ul style="list-style-type: none"> ● umfassende, frei definierbare Zugriffsberechtigungen ● verschlüsselter Datentransfer im Netzwerk ● integrierter, automatischer Datenbackup ● weitestgehende Datenvalidierung bei der Eingabe
	Stabilität: sehr gut (seltene Abstürze, minimalste oder keine Datenverluste bei Abstürzen durch z.B. Stromausfall)
	Geschwindigkeit: im Interpretermodus (Standard) schneller als vergleichbare (z.B. MS Access)

<p>Struktur</p>	<p>Separate, virtuelle Datenbanken ("Karteien") für</p> <ul style="list-style-type: none"> • administrative, demographische Daten (Adressen, Kontakte, etc.) getrennt für <ul style="list-style-type: none"> – Spender (und deren Angehörige) – Empfänger (und deren Angehörige) – Zuweisende • klinische Fälle (Diagnosen etc.) für <ul style="list-style-type: none"> – Spender – Empfänger • Organe bzw. Transplantationsereignisse (von wem, für wen, durch wen, wann, wo, wie etc.) • Typisierung • Autoantikörper • HLA-Antikörper • Virologie • Blutchemie
<p>EDV-System</p>	<p>Basierend auf 4thDimension (ACI Inc.) Version 1.5.4, bzw. 6.0.5 Mehrplatz (Multiuser) echt Client-Server Client und Server MacOS oder Windows (95/NT) Interpretermodus (schnell)</p>
<p>Haftung</p>	<p>Keine Haftung für Datenverlust, Fehlfunktion, Datenlecks, missbräuchliche Verwendung von Programm und Daten und deren mögliche Folgen und Schäden für Käufer, Patienten, Dritte, Umwelt und andere. Defekte Originalprogrammdateiträger werden kostenlos ersetzt. Programmierfehler in der Applikation, welche den zweckgemässen Einsatz der Systems verunmöglichen, werden in den ersten 12 Monaten nach der Installation ohne Kostenfolge behoben oder neutralisiert, nach Möglichkeit innert 10 Tagen.</p>
<p>Entwicklung Support Vertrieb</p>	<p>MEDCONSULTING DR. A.U. FREIBURGHÄUS</p> <p>im Chramen 9 CH-8712 Stäfa</p> <p>Tel. +41 (0)1 796 42 10 Fax. +41 (0)1 796 42 11 E-Mail: au@freiburghaus.com Web: www.medconsulting.ch</p> <p>Firma Nr. CH-020.1.012.399-3 Handelsregister des Kt. Zürich</p>

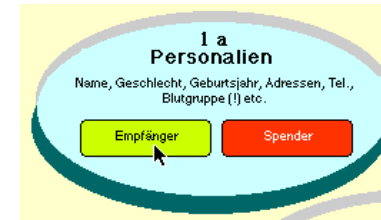

Empfängerpersonalien

ID	Name/Vorname/Geb.Dat.	Adresse	Land	PLZ	Wohnort	Kanton	Todesdatum
1664	Abasso F. Torsian	Vöhlingerstr. 315		8958	Dietikon		
1656	Abbaz F. Verena	Zelkenberstr. 15		6025	Rothenberg		
16	Abbe/Brussica F. Vally	Dürfenstr. 45		8002	Zürich		
1667	Abcwajp E. Stroh	Vöhlenerstr. 21		8620	Vielikon		
1675	Abckwerckl F. Sghrte	Vilkekanweg 5		8047	Zürich		
11	Abgar H. Wili	Zinnhofweg 6	SCHWEZ	8090	ZÜRICH		
12	Aspepa H. Wili	Völlgänger. 5	SCHWEZ	5542	Blubbendorf		
1678	Axandrl F. Suntha	Vassergasse 25		6017	Itzhol		
1650	Baatsjock H. Walter	Vöhlenerstr. 284		8044	Zürich		
1697	Baatz F. Romaric	Tellstr. 2		6050	Ettikon		
18	Bakaggr H. Werner	Wiltikon	Schweiz	5564	Basel		

Spenderpersonalien

ID	Name/Vorname/Geb.Dat.	Adresse	Land	PLZ	Wohnort	Kanton	Todesdatum
5	Bühler F. Robert	Schweiz		7654	Oberburg		
12	Hilshchrl F. Roberts	Hilshchrl 36	Schweiz				
18	Hemler H. Pape	Bödeliq	Schweiz				
6	Kobkobb F.	Schweiz		6001	Luzern		190.7.1997
00002	Hilshchrl F.	Schweiz		1254	Hölleryn		11.2.1996
0001	Pawbr F.	D. 67991	Donnersberg				12.4.1997
7	Rothma H. Wili	Schweiz		CH	1281	Wäss	
11	Tzparhsh F. Olla	Schweiz					
18	Wam H. Hugo	Schweiz					19.6.1997
9	Wühp H. Werner	Schweiz					

Empfängerpersonalien-Eingabe

16 Abbe/Brussica 42

INRADR 2

ErstHilf: 05.08.97 19:16:00
 Gestorben: 07.09.90 21:05:25 von: Designer

Name: Abbe/Brussica
 Geschlecht: F
 Vorname: Vally
 Strasse: Dürfenstr. 45
 PLZ/Ort: 8002 Zürich
 Land: Schweiz
 Geb.Datum: 12.5.1942
 Blutgruppe: A Rh+
 Versicherungs: Sektion

Verstorbene: Sektion

Verstorbene: Sektion

Spenderpersonalien-Eingabe

18 Pawbr 79

INRADR 1

ErstHilf: 00.00.00 00:00:00
 Gestorben: 04.09.98 16:07:16 von: Designer

Name: Pawbr
 Geschlecht: F
 Vorname: Pawbr
 Strasse: D. 67991
 PLZ/Ort: 67991 Donnersberg
 Land: D. Deutschland
 Geb.-Datum: 23.8.1979
 Blutgruppe: A Rh+
 Versicherungs: Sektion

Verstorbene: Sektion

Verstorbene: Sektion

Empfängerpersonalien-Eingabe

16 Abbe/Brussica 42

INRADR 2

ErstHilf: 05.08.97 19:16:00
 Gestorben: 07.09.90 21:05:25 von: Designer

Name: Abbe/Brussica
 Geschlecht: F
 Vorname: Vally

Empfänger-Angehörige

Name	Abbild	Geb.Datum	Verstorbene	Rufnummer	PLZ/Ort	Kanton
Abbe/Brussica		12.5.1942		8002 Zürich		
Abbe/Brussica		12.5.1942		8002 Zürich		
Abbe/Brussica		12.5.1942		8002 Zürich		

Spenderpersonalien-Eingabe

18 Pawbr 79

INRADR 2

ErstHilf: 00.00.00 00:00:00
 Gestorben: 04.09.98 16:07:16 von: Designer

Name: Pawbr
 Geschlecht: F
 Geb.Datum: 23.8.1979
 Gestorben: 23.4.1997

Angehörige 4 Spender

Name	Abbild	Geb.Datum	Verstorbene	Rufnummer	PLZ/Ort	Kanton
Abbe/Brussica		12.5.1942		8002 Zürich		
Abbe/Brussica		12.5.1942		8002 Zürich		
Abbe/Brussica		12.5.1942		8002 Zürich		

Empfängerpersonalien-Eingabe

Abgehörte d. Empfänger

Name: **Wolke** Beziehung: **Diagnostik**

Vorname: **Freddy** Tel. privat: **92343702145**

Strasse: **Bahnhofstr. 2** Nr.:

PLZ/Ort: **4523 Zeigheim** Tel. Geschäft: **80334560072**

Land: **Schwyz** FAX privat:

FAX Geschäft:

Spenderpersonalien-Eingabe

Abgehörte d. Spenders

Name: **Wolke** Beziehung: **Diagnostik**

Vorname: **Freddy** Tel. privat: **4150733504806**

Strasse: **Klosterstrasse/Weinmattstrasse** Nr.:

PLZ/Ort: **DE-67699 Dirmburg** Tel. Geschäft: **7996977930631**

Land: **Schwyz** FAX privat:

FAX Geschäft: **802337107705**



Empfänger

28 **Wolke, Antje 67** Empfänger INRECI 2

TRANSFUSIONEN

Datum	Anzahl
1990	0
2000	0
2000	0

Temporäre Kontraindikationen:

Beginn	Ende	Kontraindikation	Behandlung	Kommentar	OUTREFO
01.08.96		Hämatur			
25.06.96		Diagnose			
05.07.96		Penicillin	Antibiotika		

Empfänger

28 **Wolke, Antje 67** Empfänger, Typisierung INRECI 3

Typisierung

Entn.-Datum	A	TYPIERUNG	B	DE	INCLOUTYPE
20.05.97	AB2(C10),AB2(C19)		B7,BA2(C12)	DR125),B6	

HLA-ANTIKÖRPER

HLA-Antik.	Datum	Name	Vorname	Geb.-Dat.	Nr.
40	24.04.97	Wolke	Antje	03.12.67	372

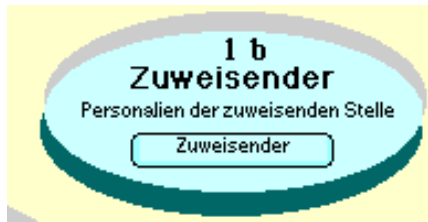

Empfänger

28 **Wolke, Antje 67** Empfänger, Immunologie INRECI 4

IMMUNOLOGIE

Datum	Empfänger-Name	Vorname	Geb.-Dat.	Empf.-Nr.	Spender-USD-Nr.	Spender-SV/TPL-Nr.	Spender-Nr.
12.05.97	Wolke	Antje	03.12.67	28			

Empfänger

28 **Wolke, Antje 67** Empfänger, Virologie INRECI 5

VIROLOGIE

Datum	Empfänger-Name	Vorname	Geb.-Dat.	Empf.-Nr.	Spender-USD-Nr.	Spender-SV/TPL-Nr.	Spender-Nr.	INCLOUTYPE
12.05.97	Wolke	Antje	03.12.67	28				6

Zuweisender Arzt

15 58

Nr.	Name/Vorname/Tel.	Land/PLZ/Ort/Strasse	OUTREFO
0	Dr. Kewah	0 - 8037 Tübingen 99	
9	0000002		
2	Dr. Hübner	Freddy, 9882 Barmsee 19	
4	Dr. Steiner	Hugo, 83967465 Riedl, 2222 Blumweg 16	
10	Dr. Zamb	Andr., 6902 Bahnhofstr. 104	
5	Hübner	Andr., 3456 Blumweg 4	
7	Holzappel	Rend, 3807 Aulerweg 09	
8	Haus-Jäger	Klaus-Jörg, 4 - 6706 Sulzberg 5	
8	Hübner	D., 7854 Bahnhof 2	
6	Rupker	Albert, 86781 Bismarckstr. 6	

Sortieren: Name suchen Vorname suchen PLZ suchen Ort suchen

Buttons: **Rückwärts**, **ALLE**

Zuweisender Arzt

16 01

Name: **Dr. Hübner** Tel. Praxis: **0549540304**

Vorname: **Freddy** Tel. Mobil:

Strasse: **Barmsee 19** FAX Praxis:

PLZ/Ort: **9882 Barmsee**

Land: **Schwyz**

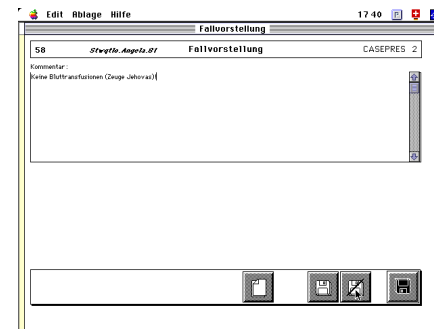
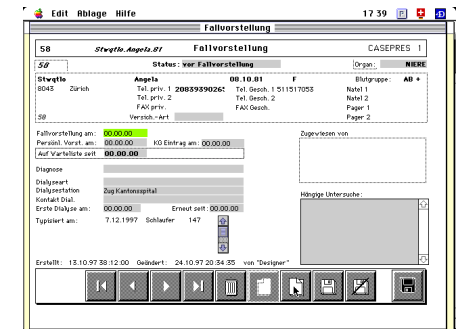
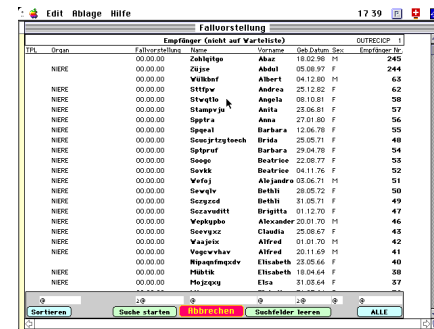
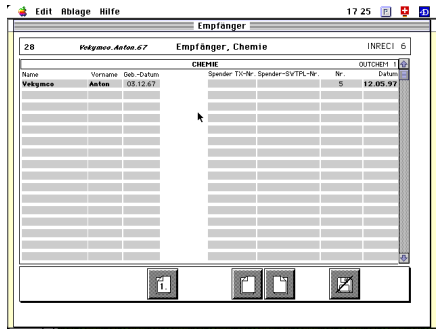

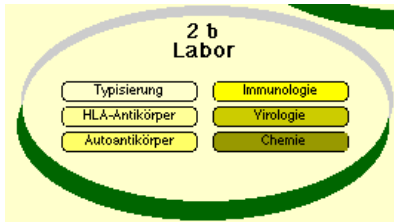

12 32

Empfängername	Vorname	Geb-Dat.	Sex	Blut-Gruppe	Datum	A	B	DR	OUTPAT 1
Beate	Rosmarie	06.10.37	F	O+	A1_A2	06_010	063_084		1097
Badrts	Sieglinde	18.02.32	F	O+	A2_A11	057_035	062_087		1082
Bauer	Ruth	25.02.34	F	A+	A2_A31	044_021	042_084		1087
Baifoo	Sieglinde	27.02.32	F	A+	A24_A28	016_021	0617_084		1081
Bährs	Rosmarie	25.02.34	F	A+	A28_A33	057_035	0617_081		1099
Bährwae	Rosmarie	13.02.37	F	A+	A1_A24	039_039	061_088		1093
Balmes	Kolad	19.08.39	F	O+	A2_A31(19)	062_064(14)	064_00		452
Balmes	Kolad	19.08.39	F	O+	A2_A31(19)	062_064	064_00		455
Bäliqen	Sara	02.02.34	F	A+	A2_A24	064_027	061_087		1086
Bajdo	Orada	18.02.39	F	O+	A2_A39	044_013	067_084		1102
Bare	Rosmarie	24.04.34	F	O+	A2_A33	017_039	0617_084		1092
Baiffohvwv	Kolad	18.02.39	F	O+	A11_A32	051_035	061_081		1099

12 35

Erstellt: 21.09.98 10:38:00
Geändert: 21.09.98 12:34:58 von: Designer

Datum Blutentnahme: 04.05.97
Abgegeben am: 00.00.00

Empfänger ID: 19
Name/Vorname: Beate
Geburtsdatum: 19.08.39
Koland
Geschlecht: F

SPENDER ID:
Name/Vorname:
Geburtsdatum:
T-ly:
SVTFL-Nr.:
Laborart:
Gefäß:
Nur für Labor

A	B	BV	CV	PLATTE
A2	B62	Bv4	CV	PLATTE
Editor: Hinzufügen	Editor: Hinzufügen	Editor: Hinzufügen	Editor: Hinzufügen	BID,CTS
AS1C(9)	B6C(14)	Bv4		Hinzufügen
Editor: Hinzufügen	Editor: Hinzufügen	Editor: Hinzufügen	Editor: Hinzufügen	Editor:

Blutgruppe: O+

12:41

Fahr-Nr.	Name	Vorname	Geb-Dat.	HLA-Antig.	Tsch-Nr.	Datum
314	Almex	Tirkun	02.04.29	0	1064	00.00.00
006	Abax	Verena	0	0	1056	00.00.00
1817	Altegypti	Triede	11.08.30	60	1067	00.00.00
028	Altschweckl	Sylvia	13.11.30	20	1075	00.00.00
ang05	Altegar	Willy	11.07.22	95	46	30.07.97
9	Altegar	Willy	11.07.22	?	196	01.02.98
8	Altegar	Willy	11.07.22	?	196	01.01.92
15	Appax	Willy	30.09.28	95	1	02.04.97
27	Appax	Willy	30.09.28	94	3	01.01.95
028	Assdorz	Smitha	05.02.31	0	1078	00.00.00
000	Baathjock	Walter	12.01.30	0	1050	00.00.00
047	Baib	Rosmarie	06.10.37	0	1097	00.00.00
032	Badrts	Sieglinde	18.02.32	0	1082	00.00.00
037	Bauer	Ruth	25.02.34	0	1087	00.00.00
031	Baifoo	Sieglinde	27.02.32	0	1081	00.00.00
039	Bährs	Rosmarie	25.02.34	0	1089	00.00.00
045	Bährwae	Rosmarie	13.02.37	0	1093	00.00.00
036	Bäliqen	Sara	02.02.34	0	1086	00.00.00
052	Bajdo	Orada	18.02.39	0	1102	00.00.00
042	Bare	Rosmarie	24.04.34	0	1095	00.00.00
049	Baiffohvwv	Kolad	18.02.39	0	1099	00.00.00
034	Bauer	Sibarta	31.05.35	0	1084	00.00.00
035	Baathjock	Servath	20.03.30	0	1095	00.00.00

12 42

Erstellt: 18.04.97 17:37:00
Geändert: 18.05.97 15:23:23 von: Designer

Empfänger ID: 33
Name/Vorname: Appax
Geburtsdatum: 30.09.28
Willy
Geschlecht: M

SPENDER ID:
Name/Vorname:
Geburtsdatum:
T-ly:
SVTFL-Nr.:
Laborart: EXTERN

Anzahl Positive: 04
Anzahl Tests: 00
SS W: T-Lymphozyten

HLA-Spectrum: ALL,DRB1
Editor: Hinzufügen

Kommentar:

12:46

Name	Vorname	Geb-Dat.	22*	5*	87*	B	Nr.	Burkento
Appax	Willy	30.09.28	GRN2	NEG	NEG	8	00.00.00	
Lutaweb	Festa	04.09.57	++	GRN2	POS	5	00.00.00	
Luzawez	Frady	04.04.57	POS: 1.8	GRN2 1	POS: 1.32	2	00.00.00	
Hajzaw	Elsa	31.03.64	NEG	NEG	NEG	12	28.10.96	
Hajzaw	Elsa	31.03.64	NEG	NEG	NEG	11	22.04.96	
Hajzaw	Elsa	31.03.64	NEG	NEG	NEG	10	24.07.96	
Hajzaw	Elsa	31.03.64	NEG	NEG	NEG	9	19.04.95	
Hajzaw	Elsa	31.03.64	NEG	NEG	NEG	8	19.07.94	
Hajzaw	Elsa	31.03.64	NEG	NEG	NEG	7	05.12.94	
Saczawell	Brigitte	01.12.70	NEG	NEG	NEG	24	25.09.96	
Saczawell	Brigitte	01.12.70	NEG	NEG	NEG	23	25.06.96	
Saczawell	Brigitte	01.12.70	NEG	NEG	NEG	22	26.09.96	
Saczawell	Brigitte	01.12.70	NEG	NEG	NEG	21	22.05.95	
Saczawell	Brigitte	01.12.70	NEG	NEG	NEG	20	22.06.94	
Saczawell	Brigitte	01.12.70	NEG	NEG	NEG	19	17.06.93	
Saczawell	Brigitte	01.12.70	NEG	NEG	NEG	18	15.12.92	
Sapp	Beatrix	22.08.77	NEG	NEG	NEG	26	24.04.97	
Sapp	Beatrix	22.08.77	NEG	NEG	NEG	25	28.01.97	
Thapex	Beat	02.10.67	POS: 1.32	POS: 1.32	POS: 1.12	4	03.05.96	
Vakawoo	Anton	08.12.67	GRN2			6	12.05.97	
Vogawkar	Alfred	20.11.69	NEG	NEG	NEG	17	28.10.96	
Vogawkar	Alfred	20.11.69	NEG	NEG	NEG	16	22.07.96	
Vogawkar	Alfred	20.11.69	NEG	NEG	NEG	15	24.07.95	

12:47

Erstellt: 04.04.97 20:16:00
Geändert: 04.04.97 15:32:41 von: Designer

Empfänger ID: 33
Name/Vorname: Appax
Geburtsdatum: 30.09.28
Willy
Geschlecht: M

SPENDER ID:
Name/Vorname:
Geburtsdatum:
T-ly:
SVTFL-Nr.:
Laborart: EXTERN

T-Lymphozyten: 22% GRN2: 1%
S7: GRN2: 1%
S77: NEG: 1%
B-Lymphozyten: NEG



Organliste

Organ	Organ-ID	Empf.-ID	Empfänger	TX Nr.	Switz-Tpl. Nr.	Spend-ID
NIERE	10	29	Hagele, Esther	04.05.97	F	65454150
LEBER	2	27	Asepa, Willi	30.09.28	F	65454150
NIERE	10	17	Bakopff, Werner	17.10.28	F	65454150
NIERE	9	18	Asepa, Willi	30.09.28	F	65454150
NIERE	12	25	Latzimab, Fausta	04.09.97	F	347294700
NIERE	11	17	Bakopff, Werner	17.10.28	F	65454150
PANKREAS	22	19	Balmig, Roland	19.08.59	F	1636*1057
LEBER	21	17	Bakopff, Werner	17.10.28	F	1662*1072
PANKREAS	5	emp03	Haezler, Erka	17.06.60	F	65454150
LEBER	4	10	Lauenz, Franz	04.04.97	F	65454150
NIERE	4	7	Wirtz, Abdi	01.01.97	F	347294700
NIERE				00.00.00		1769
LUNGE	8	emp05	Alvogel, Willi	11.07.22	H	65454150
HERZ	3	emp04	Wirtz, Albert	12.05.74	H	65454150
NIERE	1	emp01		00.00.00		347294700

Organ-Eingabe

Erstellt: 21.09.98 10:30:00
Geändert: 21.09.98 11:53:42 von Designer

Organ: INDRGA 1

ZP: TPX-Nr: Transplantationsdatum: 00.00.00

1057 Spender: A+ O+ Empfänger: 19

1636*1057 100.00.00 Sex: Geb.Datum: 04.05.74 1636*1057 Sex: Geb.Datum: 19.08.59

1636*1057 Rolland Roland 04.05.74 19.08.59

SVTPL-Nr: LRD CAB Tagerhebung: 31

Entnahme Implantation

Datum: Datum: Seite: Diese Transp. Links: Datum: 00.00.00

Seite: Links: 56.1997 Erste Transp. Rechts: Datum: 00.00.00

Varme Isotomie Start: 05.06.97 28:18 Erste Isotomie Start: 05.06.97 28:35

Perfusionslösung: Gfllisi II Perfusionslösung: Gfllisi II Perfusionslösung: Gfllisi II Perfusionslösung: Gfllisi II

Operator Entnahme: Operator Implant.: Hüller

Funktionsverlust Grund: Abstoßung Grund: Datum: 00.00.00 Datum: 00.00.00

Organliste

Organ	Organ-ID	Empf.-ID	Empfänger	TX Nr.	Switz-Tpl. Nr.	Spend-ID
PANKREAS	22	19	Balmig, Roland	19.08.59	F	1636*1057
PANKREAS	5	emp03	Haezler, Erka	17.06.60	F	65454150
NIERE				00.00.00		1769
NIERE	4	7	Wirtz, Abdi	01.01.97	F	347294700
NIERE	1	emp01		00.00.00		347294700
NIERE	12	25	Latzimab, Fausta	04.09.97	F	347294700
NIERE	11	17	Bakopff, Werner	17.10.28	F	65454150
NIERE	9	18	Asepa, Willi	30.09.28	F	65454150
NIERE	10	17	Bakopff, Werner	17.10.28	F	65454150
NIERE	18	28	Hagele, Esther	04.05.97	F	65454150
LUNGE	8	emp05	Alvogel, Willi	11.07.22	H	65454150
LEBER	21	17	Bakopff, Werner	17.10.28	F	1662*1072
LEBER	6	10	Lauenz, Franz	04.04.97	F	65454150
LEBER	2	27	Asepa, Willi	30.09.28	F	65454150
HERZ	3	emp04	Wirtz, Albert	12.05.74	H	65454150

Transplantation

Erstellt: 21.09.98 10:30:00
Geändert: 21.09.98 11:53:42 von Designer

Organ: INTPX 1

ZP: TPX-Nr: Transplantationsdatum: 00.00.00

19 Empfänger: O+ A+ Spender: 19

Balmig Roland Roland 19.08.59 1636*1057 100.00.00 Sex: Geb.Datum: 04.05.74

19.08.59 0902 Durch: SVTPL-Nr: LRD CAB

Disgnose Obdiertes Typ I Disgnose Kopfstoß

Letzte Empfänger-Typisierung Spender-Typisierung

A	A2	A3	A4
A	A5(19)	A6	A7
B	B2	B3	B4
B	B5(41)	B6	B7
DR	DR4	DR5	DR6
DR	DR7	DR8	DR9

Schwangerchaft(en): 1 mal transplantiert Spital: US2 IPF-Status: PS Eintritt: 00.00.00 00.00 Hospital-tage: PS Eintritt: 00.00.00 00.00

Keine CT berechnet: A 1 2 B 1 2 DR 1 2

Auf Warfalte: ab 00:15:36 während GGG Tagerhebung 2 Wochen

Transplantation

Balmig Roland TRANSPLANTATION 1636*1057 INTPX 2

HLA-ANTIKÖRPER Last: -- Peak: --

Letzter A A2 A31 TYPISIERUNG FRÜHERE SPENDER DR DR4 DR5

Vorletzter H B C D B C D DR DR4 DR5

Donorletzte

Immunglobuline INCL:OUT:FF:FF:1

Datum	Empfänger-Nr.	Vorname	Geb.-Dat.	Empf.-Nr.	Spender-USZ-Nr.	Spender-SVTP-Nr.	Spender-Nr.
gg	imm.komp.ig	RE	C3c	gg	Antiv.1	AK	19.08.59
gg	imm.komp.ig	mg/L	D4	gg	Gfllisi II	Paraset.	

VIBROLOGIE INCL:OUT:VIB:1

Datum	gg	gg	gg	gg	gg	gg	gg	gg	gg
00.00.00	HB	EBV	FOS	HAV	AO	Hb	Sor	NEG	p24 conf
CM	NEG	VZ	HBs	HBc	Hu	Hu	Sor	NEG	Sor
CM	NEG	VZ	HBs	HBc	Hu	Hu	Sor	NEG	Sor
CM	NEG	EBV	FOS	HAV	AO	Hb	Sor	NEG	p24 conf
CM	NEG	VZ	HBs	HBc	Hu	Hu	Sor	NEG	Sor

Transplantation

Balmig Roland TRANSPLANTATION 1636*1057 INTPX 3

Entnahme Implantation PANKREAS-NIERE

Seite: Links: Datum: 05.06.97 Diese Transp. Links: Datum: 00.00.00

Seite: Links: Datum: 05.06.97 Letzte Transp. Links: Datum: 00.00.00

Varme Isotomie Start: 05.06.97 28:18 (Dauer: 0:35:54) Erste Isotomie Start: 05.06.97 28:30 (Dauer: 0:5:56)

Perfusionslösung: Gfllisi II Perfusionslösung: Gfllisi II Perfusionslösung: Gfllisi II Perfusionslösung: Gfllisi II

Operator Entnahme: Operator Implant.: Hüller

Funktionsverlust Grund: Abstoßung Grund: Datum: 00.00.00 Datum: 00.00.00